

APPARTAMENTO | VIA PRADA, VILLA D'ALMÈ

Riferimento	SZ-131
Zona	Centro
Tipologia di contratto	Vendita
Prezzo di vendita	165.000€
Tipologia immobile	Appartamento
Anno costruzione	1900
Piani totale	2
Piano dell'immobile	1
Classe energetica	G
I.P.E.	291.17 kWh/mq anno
Superficie	131mq
Numero locali	3
Camere	2
Bagni	1
Cucina	Abitabile
Posti auto	1

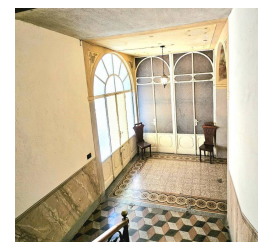
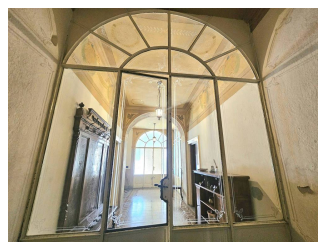

(SZ-131) IN CENTRO VILLA D'ALMÈ PROPONIAMO APPARTAMENTO DI CIRCA 120 MQ CON POSTO AUTO E GIARDINO IN COMUNE. AL PRIMO PIANO TRILOCALE CON INGRESSO AFFASCINANTE, SOGGIORNO CON CAMINO DI MARMO ED AFFRESCHI AL SOFFITTO E TERRAZZO, CUCINA, RIPOSTIGLIO, CAMERA MATRIMONIALE CON CABINA ARMADIO, BAGNO PADRONALE, ALTRA CAMERA MATRIMONIALE. AD OGGI L APPARTAMENTO È STATO SOGGETTO AD UNA RISTRUTTURAZIONE PARZIALE. POSTIA AUTO INTERNI. POSIZIONE OTTIMA!!! Visitate il nostro sito www.panimmre.it per vedere altre soluzioni disponibili. Le indicazioni riportate devono essere considerate indicative e non hanno alcun contenuto contrattuale. Le planimetrie e le metrature commerciali sono puramente indicative