

APPARTAMENTO | VIA PAPA GIOVANNI XXIII, SORISOLE

Riferimento	SZ-143
Zona	Centro
Tipologia di contratto	Vendita
Prezzo di vendita	160.000€
Tipologia immobile	Appartamento
Anno costruzione	1975
Piani totale	2
Piano dell'immobile	1
Classe energetica	G
I.P.E.	341.43 kWh/mq anno
Superficie	149mq
Numero locali	4
Camere	3
Bagni	1
Cucina	Abitabile

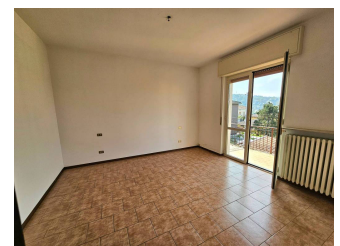
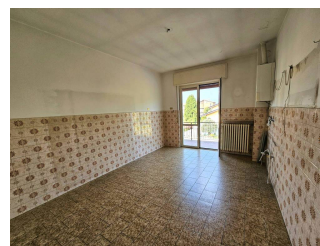
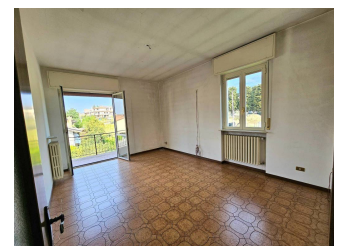
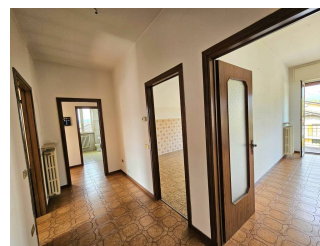

(SZ-143) Quadrilocale al primo piano in villa di solo 2 appartamenti, libero su 4 lati, in zona riservata e panoramica. L'appartamento è composto da ingresso, cucina abitabile e soggiorno entrambi di grandi dimensioni e con terrazzo, 3 camere matrimoniali e bagno. Autonomo, senza spese condominiali, con serramenti in PVC doppio vetro. Metà sottotetto di proprietà da usare come ripostiglio. Al piano seminterrato box doppio, cantina. Completa la soluzione un piccolo giardino di proprietà ed area cortile esterna in comproprietà. Visitate il nostro sito www.panimmre.it per vedere altre soluzioni disponibili. Le indicazioni riportate devono essere considerate indicative e non hanno alcun contenuto contrattuale. Le planimetrie e le metrature commerciali sono puramente indicative