

CASA INDIPENDENTE | VIA SANTA CROCE, VAL BREMBILLA

Riferimento	PF-005
Zona	Gerosa
Tipologia di contratto	Vendita
Prezzo di vendita	39.000€
Tipologia immobile	Casa indipendente
Anno costruzione	1930
Piani totale	2
Classe energetica	G
I.P.E.	175.00 kWh/mq anno
Superficie	98mq
Numero locali	3
Camere	2
Bagni	1
Cucina	Abitabile

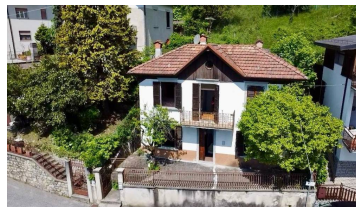

(PF-005) Panorama Immobiliare propone nel comune di Val Brembilla, nella frazione di Gerosa introvabile casa indipendente pronta da abitare. L'immobile è inserito in un contesto verdeggianti, libero su 4 lati e servito da servizi di prima necessità poiché a piedi si possono raggiungere: bar, comune e chiesa, alimentari e trattorie. La soluzione è così composta: al piano terra ingresso con terrazzo panoramico per pranzi e cene all'aperto, cucina abitabile, grande disimpegno con cantina nel sottoscala, ampia zona giorno con canna fumaria e camino a legna di assoluto design e valore; al piano primo due camere matrimoniali, bagno con doccia jacuzzi recentemente rivisitato, e balconcino vista vallata; al terso ed ultimo piano ampio sottotetto con accesso al giardino retrostante. La casa ha infissi di legno in doppio vetro, impianto con termo arredi raffinati. Nel prezzo è compreso anche l'arredo visto e piaciuto come cucina, tavoli e sedie, camere da letto e bagno. Soluzione ideale sia come prima abitazione, sia per coloro che sono alla ricerca di una seconda casa tra le montagne bergamasche. La casa non ha box e posti auto ma a 10 metri ci sono posti auto comunali. Visitate il nostro sito www.panimmre.it per vedere altre soluzioni disponibili. Le indicazioni riportate devono essere considerate indicative e non hanno alcun contenuto contrattuale. Le planimetrie e le metrature commerciali sono puramente indicative

