PANORAMA IMMOBILIARE

UFFICIO:
VIA CASINO BASSO 3, 24018
VILLA D'ALME (BG)

APPARTAMENTO | VIA GIACOMO LEOPARDI, BERBENNO

Riferimento	SZ-153
Zona	Ponte Giurino
Tipologia di contratto	Vendita
Prezzo di vendita	69.000€
Tipologia immobile	Appartamento
Anno costruzione	1965
Piani totale	3
Piano dell'immobile	3
Classe energetica	F
I.P.E.	228.26 kWh/mq anno
Superficie	148mq
Numero locali	4
Camere	3
Bagni	1
Cucina	Abitabile

(SZ-153) Quadrilocale di ampie metrature con vista sulle montagne e sulla valle, al terzo ed ultimo piano di una palazzina con sei appartamenti. L'appartamento è composto da un ingresso con ampio corridoio, grandissimo soggiorno molto luminoso con camino ideale per feste in famiglia e dotato di terrazzo; Cucina abitabile con stufa a legna e terrazzo, tre camere matrimoniali e un bagno finestrato con doccia ristrutturato recentemente. A completare la proprietà lavanderia e cantina, giardino BOX e orto in comproprietà. Tetto rifatto vent'anni fa, terrazze due anni fa, caldaia nuova, termoautonomo. NO ASCENSORE. Ideale sia come prima casa che come seconda casa. DA VEDERE !!!!! Visitate il nostro sito www.panimmre.it per vedere altre soluzioni disponibili. Le indicazioni riportate devono essere considerate indicative e non hanno alcun contenuto contrattuale. Le planimetrie e le metrature commerciali sono puramente indicative

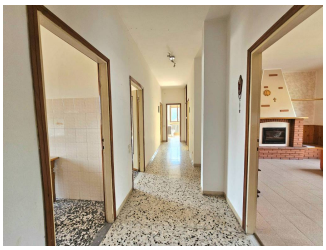

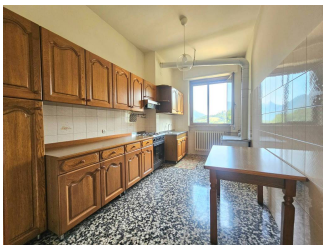

Tel: 0350402698 Email: amministrazione@panimm.it Sito: www.panimmre.it