

APPARTAMENTO | VIA SANTA MARIA ASSUNTA, ALZANO LOMBARDO

Riferimento	CL-049
Zona	Centro
Tipologia di contratto	Vendita
Prezzo di vendita	179.000€
Tipologia immobile	Appartamento
Anno costruzione	1970
Piani totale	2
Classe energetica	G
I.P.E.	175.00 kWh/mq anno
Superficie	179mq
Numero locali	5
Camere	2
Bagni	1
Cucina	Abitabile

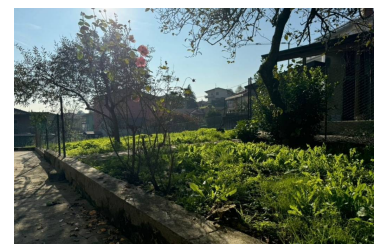
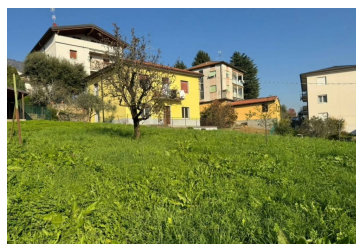
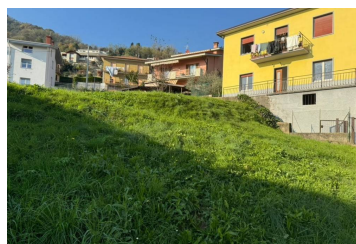
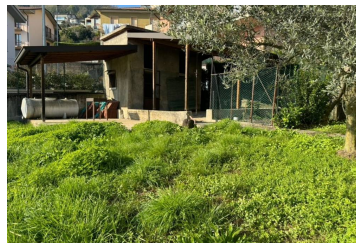
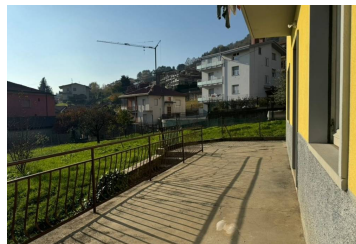

Rif. CL-049 ALZANO LOMBARDO Panorama Immobiliare propone in vendita un affascinante appartamento situato al piano rialzato di una villetta bifamiliare, costruita negli anni '55-'56, inserita in un contesto di assoluta tranquillità. L'immobile è circondato da un ampio lotto di circa 800 mq e vanta una superficie interna in buono stato conservativo, che tuttavia richiede alcuni interventi di ristrutturazione per valorizzare al meglio il potenziale della proprietà. Recentemente, la facciata e le parti esterne dell'edificio sono state completamente rinnovate, conferendo all'immobile un aspetto curato e moderno. Completa la proprietà un'area edificabile adiacente, con una volumetria residua di circa 700 mc, offrendo un'interessante opportunità di ampliamento o sviluppo per chi desidera investire. Una proposta ideale per chi è alla ricerca di una residenza con ampi spazi esterni e possibilità di personalizzazione. Classe Energetica G Kw/h. Visitate il nostro sito www.panimmre.it per vedere altre soluzioni disponibili. Le indicazioni riportate devono essere considerate indicative e non hanno alcun contenuto contrattuale. Le planimetrie e le metrature commerciali sono puramente indicative