

VILLA | VIA AUGUSTO TASSETTI, SORISOLE

Riferimento	SZ-109
Zona	Centro
Tipologia di contratto	Vendita
Prezzo di vendita	275.000€
Tipologia immobile	Villa
Anno costruzione	1970
Piani totale	2
Classe energetica	F
I.P.E.	286.79 kWh/mq anno
Superficie	236mq
Numero locali	5
Camere	4
Bagni	1
Cucina	A vista

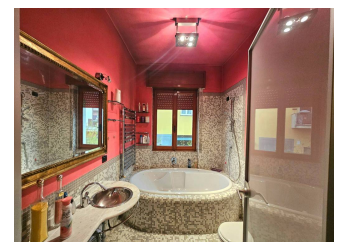
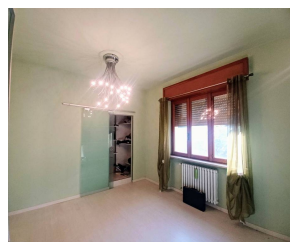
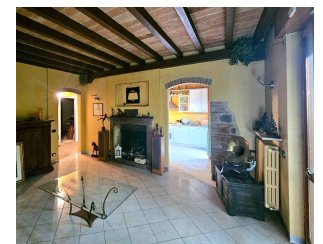
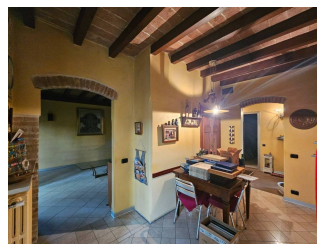
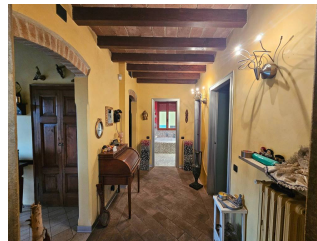

(SZ-109) Panorama Immobiliare propone, villa bifamiliare composta da 2 appartamenti da 92 mq, con box e giardino. Si tratta di una villa degli anni 70, situata in una zona tranquilla. L'appartamento a piano terra è stato ristrutturato nel 2005 ed è composto da ingresso, cucina a vista, grande soggiorno con camino e terrazzo sul giardino, una camera matrimoniale e una cameretta con cabina armadio, bagno finestrato con vasca, rifinito con travi a vista, mattonelle di cotto all'ingresso e porta in pietra molto particolare. L'appartamento al secondo piano, da ristrutturare, è servita da scala privata ed è così composto: ingresso, cucina a vista, grande soggiorno e terrazzo, 2 camere matrimoniali, un bagno finestrato. Box di 80 mq con angolo lavanderia. Il tetto dell'immobile è stato rifatto nel 1990. Visitate il nostro sito www.panimmre.it per vedere altre soluzioni disponibili. Le indicazioni riportate devono essere considerate indicative e non hanno alcun contenuto contrattuale. Le planimetrie e le metrature commerciali sono puramente indicative